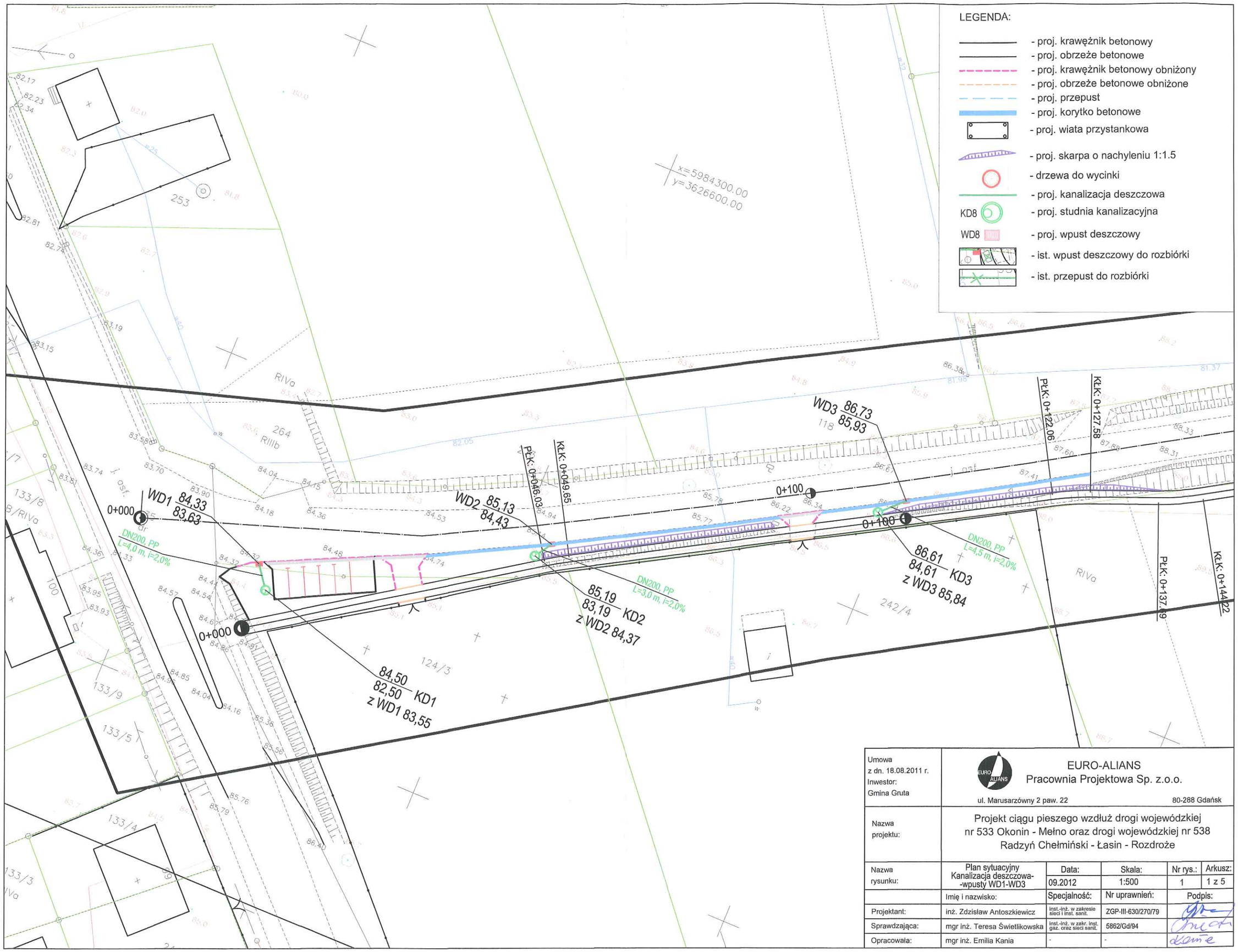

Umowa z dn. 18.08.2011 r. Inwestor: Gmina Gruta	EURO-ALIANS Pracownia Projektowa Sp. z.o.o. ul. Marusarzówny 2 paw. 22 80-288 Gdańsk				
Nazwa projektu:	Projekt ciągu pieszego wzdłuż drogi wojewódzkiej nr 533 Okonin - Mełno oraz drogi wojewódzkiej nr 538 Radzyń Chełmiński - Łasin - Rozdroże				
Nazwa rysunku:	Plan sytuacyjny Kanalizacja deszczowa- -wpusty WD1-WD3	Data: 09.2012	Skala: 1:500	Nr rys.: 1	Arkusz: 1 z 5
	Imię i nazwisko:	Specjalność:	Nr uprawnień:	Podpis:	
Projektant:	inż. Zdzisław Antoszkiewicz	inst.-inż. w zakresie sieci i inst. sanit.	ZGP-III-630/270/79		
Sprawdzająca:	mgr inż. Teresa Świetlikowska	inst.-inż. w zakr. inst. gaz. oraz sieci sanit.	5862/Gd/94		
Opracowała:	mgr inż. Emilia Kania	-	-		